

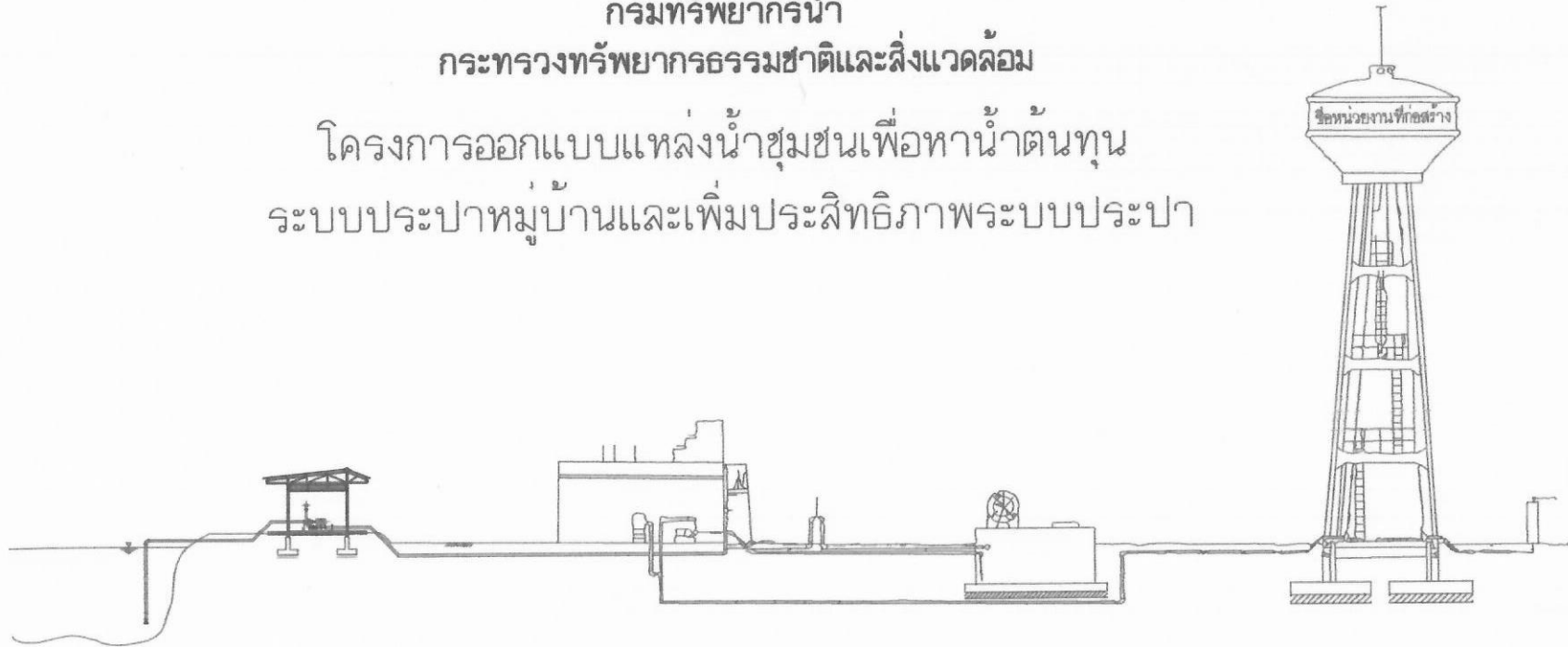

ภาคตะวันออกเฉียงเหนือ

กรมทรัพยากรน้ำ  
กระทรวงทรัพยากรธรรมชาติและสิ่งแวดล้อม

โครงการออกแบบแหล่งน้ำชุมชนเพื่อหาน้ำต้นทุน  
ระบบประปาหมู่บ้านและเพิ่มประสิทธิภาพระบบประปา



แบบก่อสร้างระบบประปาผิวดินขนาดกลาง  
บ้านบ่อแกน้อย หมู่ 5 ตำบลบึงเกลือ อำเภอเสลภูมิ จังหวัดร้อยเอ็ด



บริษัท โลิตส์ คอนซิลแตนท์ จำกัด



บริษัท คอนซิลแตนท์ ออฟ เทคโนโลยี จำกัด



บริษัท พี แอนด์ ซี แมนูแฟกเจอร์ จำกัด



บริษัท ไทยคอนซิลแตนท์ เอ็นจิเนียริง จำกัด



บริษัท เอ กรุ๊ป คอนซิลแตนท์ จำกัด

โครงการออกแบบแหล่งน้ำชุมชนเพื่อหาน้ำต้นทุน ระบบประปาหมู่บ้านและเพิ่มประสิทธิภาพระบบประปา  
บ้านบ่อแกน้อย หมู่ 5 ตำบลบึงเกลือ อำเภอเสลภูมิ จังหวัดร้อยเอ็ด



แผนที่แสดงจังหวัดที่ตั้งโครงการ  
โมเดลมาตรฐานส่วน

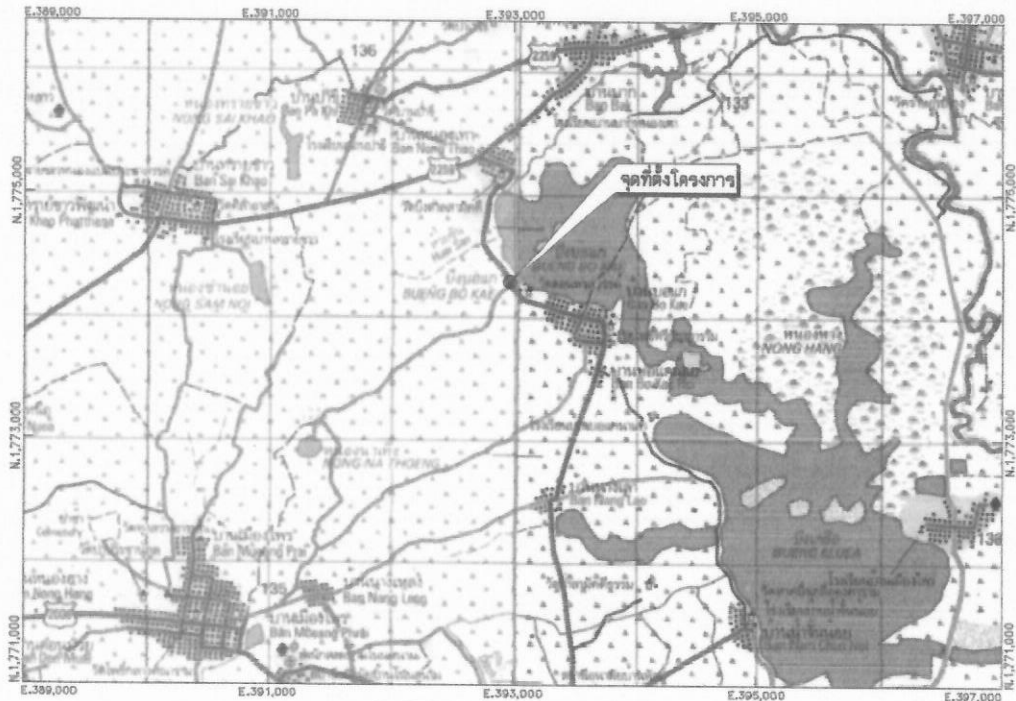

ค่าปรับ L 7018 WGS84	ZONE 48G
ระวาง 5741 II	พิกัด N. 1,774,305 E. 392,985

แผนที่แสดงจุดที่ตั้งโครงการ  
โมเดลมาตรฐานส่วน

<b>อนุมัติ</b>  (นางจรรยา ไตรรัตน์) ผู้อำนวยการสำนักบริหารจัดการน้ำ ปฏิบัติราชการแทนอธิบดีกรมทรัพยากรน้ำ วันที่..... พ.ศ. ๒๕๖๖	<b>คณะกรรมการตรวจการจ้างฯ</b> ประธานฯ นางจรรยา ไตรรัตน์ กรรมการ นายคณต วรณดี กรรมการ นายวราวุธ อรรถประทีป กรรมการ นายมนตรี ทั้งสุวรรณ กรรมการ นายกิตติพงษ์ ศรีหงษา ว/ด/ป วันที่...../...../.....	<b>กลุ่มบริษัทที่ปรึกษา</b> * บริษัท คอนสตรัคชั่น ออฟ เทคโนโลยี จำกัด * บริษัท ที แอนด์ ซี แมเนจเม้นท์ จำกัด * บริษัท โสรัตน์ คอนสตรัคชั่น จำกัด (ดร.ขวัญชัย ลิ้มคำพันธ์) ผู้จัดการโครงการ	สำนักบริหารจัดการน้ำ กรมทรัพยากรน้ำ โครงการออกแบบแหล่งน้ำชุมชนเพื่อหาน้ำต้นทุน ระบบประปาหมู่บ้านและเพิ่มประสิทธิภาพระบบประปา แบบ ก่อสร้างระบบประปาผิวดินขนาดกลาง บ้านบ่อแกน้อย หมู่ 5 ตำบลบึงเกลือ อำเภอเสลภูมิ จังหวัดร้อยเอ็ด แบบแสดง แผนที่แสดงจังหวัดที่ตั้งโครงการ, แผนที่แสดงจุดที่ตั้งโครงการ วันที่...../...../.....
	บริษัท ไทยคอนสตรัคชั่น แม็ทซ์ จำกัด บริษัท เอ กรุ๊ป คอนสตรัคชั่น จำกัด	สาขาจ อนุต ศิขุมพันธ์ เขียนแบบ อธิพันธ์ แจงสกุล ออกแบบ ปณชาติชัย ชาญไชยศิริคุณ สบ.10783 ตรวจจ สว่างพงษ์ สุขกิจ สบ.7139	แบบเลขที่ รบ.๑๐-1๐๐๖-๐1 แผนที่ 1/1 มาตรฐาน โมเดลมาตรฐานส่วน วันที่...../...../.....

สารบัญแบบแปลน

ลำดับที่	รายการ	แบบเลขที่	แผ่นที่	จำนวนแผ่น
<b>สารบัญแบบเฉพาะแห่ง</b>				
1	แผนที่แสดงจังหวัดที่ตั้งโครงการ แผนที่จุดที่ตั้งโครงการ	จธ.60-1805-01	1 - 1	1
2	สารบัญแบบแปลน, วัตถุประสงค์, ข้อจำกัดเกี่ยวกับแบบแปลน, หมายเหตุ ลักษณะก่อสร้างระบบประปาหมู่บ้าน, รายการวัสดุ/ครุภัณฑ์ประกอบอาคารก่อสร้าง	จธ.60-1805-02	1 - 2	2
3	ผังรวมโครงการ	จธ.60-1805-03	1 - 2	2
4	ผังบริเวณปรับปรุง / ก่อสร้างแหล่งน้ำ (ถ้ามี)	จธ.60-1805-04	-	-
5	ผังบริเวณโรงสูบน้ำดิบ	จธ.60-1805-05	1 - 2	2
6	ผังบริเวณระบบผลิตน้ำประปา	จธ.60-1805-06	1 - 2	2
7	ผังแนวท่อ	จธ.60-1805-07	1 - 3	3
8	ผังบริเวณระบบไฟฟ้าภายใน	จธ.60-1805-08	1 - 1	1
<b>สารบัญแบบไฟฟ้า</b>				
1	วงจรวัดไฟฟ้าควบคุมเครื่องสูบน้ำ	มฐท-01-02	1 - 2	2
<b>สารบัญแบบแปลนมาตรฐาน</b>				
1	โรงสูบน้ำ ขนาด 3.00 x 3.50 ม.	412006	-	-
2	โรงสูบน้ำแบบยกพื้น	412007	1 - 5	5
3	ระบบกรองน้ำผิวดิน ขนาด 5 ลบ.ม./ชม.	1113005	1 - 10	10
4	ถังน้ำใส ขนาด 25 ลบ.ม	2212025	1 - 5	5
5	ท่อน้ำสูง ขนาด 15 ลบ.ม.	3112015	1 - 14	14
6	การประสานท่อและอุปกรณ์ประปา	911045	1 - 5	5
7	การประสานท่อระหว่างระบบ	911061	1 - 1	1
8	การติดตั้งมาตรวัดน้ำบนพื้นดิน ขนาด ๒" , ๒.๖"	991044	1 - 1	1
9	การประสานท่อภายในโรงสูบน้ำ การติดตั้งเครื่องสูบน้ำแบบทอยโรตอร์และตู้ควบคุม	911048	1 - 1	1
10	ป้ายการประปา, ชั่ว, ประดู	921006	1 - 4	4
11	ป้ายแสดงระดับน้ำในถังน้ำใส	991043	1 - 2	2
12	งานถนน (ถ้ามี)	1003	-	-
13	คู่มือโรงสูบน้ำหรือหลัก (ถ้ามี)	451004	-	-
14	แบบแปลนน้ำดิบ (ถ้ามี)	มฐ-01	-	-
15	การวางท่อข้ามคลอง (ถ้ามี)	มฐ-02	-	-

สารบัญแบบแปลน

ลำดับที่	รายการ	แบบเลขที่	แผ่นที่	จำนวนแผ่น
<b>สารบัญแบบแปลนมาตรฐาน</b>				
16	การดับท่อนอกถนน (ถ้ามี)	มฐ-03	1 - 1	1
17	การประสานท่อภายในโรงสูบน้ำดิบ การติดตั้งเครื่องสูบน้ำแบบทอยโรตอร์และตู้ควบคุม	มฐ-04-01	-	-
<b>รวมแบบแปลน 10 แบบแปลน</b>				
<b>สารบัญรายการประกอบแบบ</b>				
1	รายการรายละเอียดเฉพาะแห่งประกอบแบบแปลนอาคารก่อสร้างระบบประปาหมู่บ้าน	รายการเฉพาะแห่ง	1 เล่ม	-
2	รายการรายละเอียดทั่วไปประกอบแบบแปลนอาคารก่อสร้างระบบประปาหมู่บ้าน	รายการทั่วไป	1 เล่ม	-
<b>รายการรายละเอียดประกอบแบบแปลน 2 เล่ม</b>				

สัญลักษณ์	รายละเอียด	สัญลักษณ์	รายละเอียด
<b>งานทั่วไป</b>		<b>ท่อและอุปกรณ์</b>	
	สระเก็บน้ำ		แนวท่อเดิม
	ขะตึบน้ำ		แนวท่อที่จะทำการยกเลิก
	ถนน		แนวท่อใหม่
	สะพาน		ท่อชนิด ขนาด ตามระบุ
	ท่อนอด		จุดเปลี่ยนขนาดหรือชนิดท่อ
	บ้านเรือน		ประตุน้ำชนิดฝังใต้ดิน
	มีสติ		ประตุน้ำชนิดใช้บนดิน
	วัด		ประตุน้ำกับน้ำกลับ
	สถานีอนามัย		แฉ่งชั่วคราว
	โรงเรียน		โบล้อตอป
	เสาไฟฟ้า		หัวดับเพลิง
	จุดตัดสัญญาณ		ปิดด้วยน้ำจากตาบอดหรือปิดด้วยหัวอุด PVC.

กลุ่มบริษัทที่ปรึกษา

- ✳ บริษัท คอนซิลแทนท์ ออฟ เทคโนโลยี จำกัด
- ⊙ บริษัท ที แอนดี ซี แลนด์ซเกนท จำกัด
- ⊙ บริษัท ไลน์ส คอนซิลแทนท์ จำกัด
- ⊙ บริษัท ไทยคอนซิลแทนท์ เอ็มบีซีบีซี จำกัด
- ⊙ บริษัท เอ กรุ๊ป คอนซิลแทนท์ จำกัด

	สำรวจ	ยเนศ ธิกุลพันธ์	-	๑๖/๑๒
	เขียนแบบ	ชิตพันธ์ แจงสกุล	-	๑๖/๑๒
	ออกแบบ	ปณาศัย ยศศิริไธสงค์	สย.10783	๑๖/๑๒
	ตรวจ	ศราวุฒพงษ์ คูกิจ	สย.7139	๑๖/๑๒

( ดร.ขวัญชัย สิงห์พันธุ์ )  
ผู้จัดการโครงการ



สำนักบริหารจัดการน้ำ กรมทรัพยากรน้ำ

โครงการออกแบบแหล่งน้ำชุมชนเพื่อทำน้ำดื่ม ระบบประปาหมู่บ้านและเพิ่มประสิทธิภาพระบบประปา				
แบบ	ก่อสร้างระบบประปาผิวดินขนาดกลาง	แบบเลขที่	จธ.60-1805-02	แผ่นที่ 1/2
สถานที่	บ้านบ่อเกษม หมู่ 5 ตำบลบึงเกลือ อำเภอสลภูมิ จังหวัดร้อยเอ็ด	มาตรฐาน	มาตรฐาน	ไม่แสดงราคาส่วน
แบบแสดง	สารบัญแบบแปลน, วัตถุประสงค์, ข้อจำกัดเกี่ยวกับแบบแปลน, หมายเหตุ, ลักษณะก่อสร้างระบบประปาหมู่บ้าน, รายการวัสดุ/ครุภัณฑ์ประกอบอาคารก่อสร้าง	ว/ร/ป	วันที่...../...../.....	

**ข้อกำหนดเกี่ยวกับแบบแปลน**

- มีดีค่าง กำหนดเป็นเมตร ระดับกำหนดเป็นเมตร(ร.น.ก.) นอกจากแสดงไว้เป็นอย่างอื่น
- รายละเอียดใดๆ ที่ไม่ปรากฏในแบบแปลนและโมเดลจัดในข้อกำหนดก่อสร้าง ให้ผู้รับจ้างแจ้งแก่ผู้ว่าจ้างเป็นผู้ชี้ขาด หากผู้รับจ้างทำโดยพลการ
- การทดรอบใดๆ ที่ไม่ปรากฏในแบบแปลนและรายละเอียดก่อสร้าง ที่แบบสัญญาให้เป็นค่าใช้จ่ายทั้งหมดของผู้รับจ้าง
- ให้ผู้รับจ้างจัดทำและติดตั้งป้ายแสดงรายละเอียดเกี่ยวกับงานก่อสร้างตามที่กำหนดไว้เมื่อเริ่มดำเนินการก่อสร้างและก่อนทำการติดตั้ง ให้ผู้รับจ้างแจ้งแก่ผู้ว่าจ้างเห็นชอบก่อนดำเนินการต่อไป
- ตำแหน่งสิ่งก่อสร้างต่างๆ อาจจะสามารถเปลี่ยนแปลงตำแหน่งได้ตามความเหมาะสมของสภาพภูมิประเทศซึ่งโดยต้องได้รับความเห็นชอบจากผู้ว่าจ้าง
- ท้องถิ่นหรือหมู่บ้าน หรือคณะกรรมการประจำหมู่บ้านเป็นผู้ดำเนินการเกี่ยวกับการอนุญาตใช้ไฟฟ้าและหรือขยายเขตไฟฟ้า ติดตั้งมิเตอร์ไฟฟ้า โดยผู้รับจ้างเป็นผู้ประสานงานและชำระค่าใช้จ่ายในการนี้ทั้งสิ้น
- ในแบบแปลนนี้ ถือว่าผู้รับจ้างได้ตรวจสอบสถานที่ก่อสร้างแล้วแล้วก่อนเสนอราคา หรือลงค่าสัญญาจ้าง ดังนั้นหากมีอุปสรรค หรือปัญหาใดๆ ที่เกี่ยวข้องกับการก่อสร้างหรือปัญหาวัสดุอุปกรณ์ที่ต้องใช้ในสถานที่ก่อสร้าง ผู้รับจ้างจะยกมาอ้างเป็นเหตุเพื่อการใดๆ ไม่ได้
- หากมีความจำเป็นต้องเปลี่ยนแปลงบางข้อประจำ จะต้องได้รับอนุญาตจากผู้ว่าจ้างเป็นลายลักษณ์อักษรก่อน

ในการวางที่ถมขายน้ำ ให้วางตามแนวที่ระบุตามแบบแปลน หากวางถึงจนจุดที่กำหนดแล้ว ยังมีที่ถมขายน้ำเหลือให้ส่งมอบแก่ผู้ว่าจ้าง วัตถุประสงค์ระบบประปาแห่งนี้เพื่อไปก่อนการกลับถมเนิน ผู้รับจ้างจะต้องแจ้งให้ผู้ควบคุมงานของผู้ว่าจ้างตรวจสอบความถูกต้อง ครบถ้วนเสียก่อนโดยให้ทำรายงานบันทึกจำนวนท่อที่ผู้รับจ้างได้วางไปแจ้งรายงานให้คณะกรรมการตรวจการจ้างทราบด้วยพร้อมหลักฐาน

สำหรับอุปกรณ์แยก และประสายที่อื่นว่า ให้จัดหาและดำเนินการตามแบบแปลนและสภาพใช้งานจริงในพื้นที่

**หมายเหตุ:**

- ชุดเอกสารควบคุมการ เปิด-ปิด เครื่องสูบน้ำให้ติดตั้งในถังน้ำใส และในท่อน้ำส่งจ่ายน้ำ
- การเปิด-ปิด เครื่องจ่ายคลอรีน ให้ติดตั้งให้ทำงานได้พร้อมเครื่องสูบน้ำดี

**ลักษณะก่อสร้างระบบประปาหมู่บ้าน**

- ลักษณะทั่วไปของโครงการ  
ที่ตั้งโครงการแผนที่ระวาง 5741 II 1,774,305 N. 302,985 E.  
ประเภทโครงการก่อสร้าง โครงการก่อสร้างระบบประปาแบบผิวดินขนาดกลาง  
วัตถุประสงค์หลักเพื่อ การผลิตน้ำประปาที่สะอาดสำหรับบริการบริโภคและอุปโภค
- แหล่งน้ำดิบ  
ชื่อแหล่งน้ำ ลิวติน  
บึงบ่อมนก
- ระบบผลิตน้ำประปา  
ระบบกรองน้ำผิวดิน ขนาด 5 ลบ.ม./ชม.  
ถังเก็บน้ำใส ขนาด 25 ลบ.ม.  
ท่อน้ำสูง ขนาด 15 ซม.

**รายการวัสดุ/ครุภัณฑ์ ประกอบการก่อสร้าง**

ลำดับที่	รายการก่อสร้าง	ปริมาณ/จำนวน	ข้อกำหนด/รายละเอียด	หมายเหตุ
<b>รายการครุภัณฑ์ที่ต้องจัดหาและติดตั้ง</b>				
1	เครื่องสูบน้ำดิบ แบบทวนใบ	2 ชุด	ขนาด 1 แรงม้า ๒ (0.75 กิโลวัตต์) 1 เฟส อัตราการสูบ (Q)=5 ลบ.ม./ชม. ความสูงส่งรวม (TDH)=15 เมตร	ดูรายการเฉพาะแห่ง
2	เครื่องสูบน้ำดี แบบทวนใบ	2 ชุด	ขนาด 2 แรงม้า ๒ (1.5 กิโลวัตต์) 1 เฟส อัตราการสูบ (Q)=7.5 ลบ.ม./ชม. ความสูงส่งรวม (TDH)=23 เมตร	ดูรายการเฉพาะแห่ง
3	เครื่องจ่ายคลอรีน	1 ชุด	แบบไดอะแฟรม จ่ายสารละลายคลอรีนได้ สูงสุด ไม่มากกว่า 50 ลบ.ลบ./บาท	ดูรายการเฉพาะแห่ง
<b>รายการวัสดุที่ต้องจัดหาและส่งมอบ</b>				
1	เครื่องมือประจำการประปา	1 ชุด	เป็นชุดเครื่องมือสำหรับบริการประปา มีจำนวน 12 รายการ	ดูรายการเฉพาะแห่ง
2	เครื่องวัดระดับความดัน	1 ชุด	เป็นแบบจานเทียบดี อ่านค่า ความดัน - ค่า (psi) ได้ในช่วง 1-14	ดูรายการเฉพาะแห่ง
3	เครื่องวัดระดับคลอรีน	1 ชุด	เป็นแบบจานเทียบดี อ่านค่าคลอรีนคลอรีนได้ในช่วง 0-5 มิลลิกรัม/ลิตร	ดูรายการเฉพาะแห่ง
4	ผงปูนคลอรีน	1 ถัง	มีเนื้อปูนคลอรีน ไม่น้อยกว่า 60% (50 กิโลกรัม)	ดูรายการเฉพาะแห่ง
5	สารส้ม (Aluminum Sulfate) (Al <sub>2</sub> (SO <sub>4</sub> ) <sub>3</sub> . 18H <sub>2</sub> O)	1 ชุด	สารส้ม ชนิดผงบรรจุกระสอบ 50 กก. จำนวน 1,000 กก.	ดูรายการเฉพาะแห่ง
6	ปูนขาว (ซีเมนต์ไฮดรอกไซด์)	200 กก.	มีลักษณะเป็นผงละเอียดสีขาว ปราศจากสิ่งปลอมปน	ดูรายการเฉพาะแห่ง

กลุ่มบริษัทที่ปรึกษา					สำนักบริหารจัดการน้ำ กรมทรัพยากรน้ำ			
<input checked="" type="checkbox"/> บริษัท คอนสตรัคชั่น ออฟ เทคโนโลยี จำกัด <input checked="" type="checkbox"/> บริษัท ไทยคอนสตรัคชั่น เอ็นจิเนียริ่ง จำกัด <input checked="" type="checkbox"/> บริษัท พี แอนด์ อี แลนด์ซเคป จำกัด <input checked="" type="checkbox"/> บริษัท เอ กรุ๊ป คอนสตรัคชั่น จำกัด <input checked="" type="checkbox"/> บริษัท โกลด์ คอนสตรัคชั่น จำกัด					โครงการออกแบบแหล่งน้ำชุมชนเพื่อหาน้ำต้นทุน ระบบประปาหมู่บ้านและเพิ่มประสิทธิภาพระบบประปา			
 ( ดร.ขวัญชัย สัมภาษณ์ ) ผู้จัดการโครงการ	สำรวจ	อนต พิฐกุลพันธ์	-	สม. 10783	แบบ	ก่อสร้างระบบประปาผิวดินขนาดกลาง	แบบฉรที่ ๑๘๒๐-๑๘๐5-๐2	แผ่นที่ 2/2
	เขียนแบบ	อิตินันท์ แจ่มสกุล	-	สม. 10783	สถานที่	บ้านบึงแก้ว หมู่ 5 ตำบลบึงเกลือ อำเภอสระบุรี จังหวัดจันทบุรี	มาตรฐาน	ไม่แนบมาคร่าวส่วน
	ออกแบบ	ปณาลีศ ยะสิริโสดิคุณ	สม. 10783	สม. 10783	แบบแสดง	สารบัญแบบแปลน, วัสดุอุปกรณ์, ข้อกำหนดเกี่ยวกับแบบแปลน, หมายเหตุ, ลักษณะก่อสร้างระบบประปาหมู่บ้าน, รายการวัสดุ/ครุภัณฑ์ประกอบก่อสร้าง	ว/ค/ป	วันที่...../...../.....
	ตรวจ	สจางกูพงษ์ สุกกิจ	สม. 7139	สม. 7139				

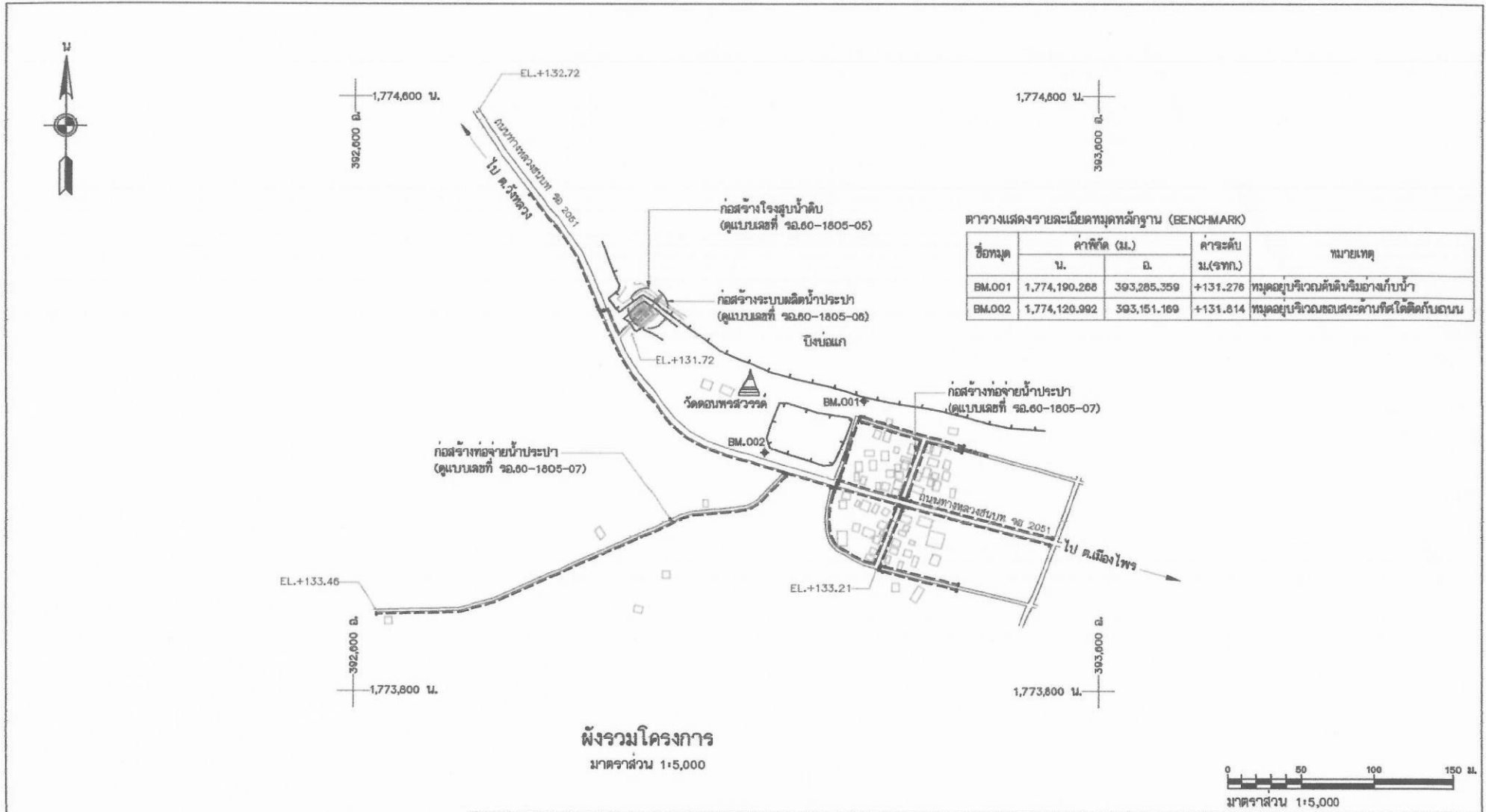

ตารางแสดงรายละเอียดจุดทวนวัด (BENCHMARK)

ชื่อจุด	ค่าพิกัด (ม.)		ค่าระดับ ม.(จทก.)	หมายเหตุ
	น.	ด.		
BM.001	1,774,190.268	393,285.359	+131.276	หมุดอยู่ในบริเวณคันดินริมอ่างเก็บน้ำ
BM.002	1,774,120.992	393,151.169	+131.814	หมุดอยู่ในบริเวณถนนด้านทิศใต้ติดกับถนน

หมายเหตุ

- ระดับ (จทก.) และมิติต่างๆ กำหนดไว้เป็นมตรนออกจากแสดงไว้เป็นอย่างอื่น
- ตำแหน่ง อาคาร แนวท่อและอื่นๆ อาจเปลี่ยนแปลงได้ตามความเหมาะสม

กลุ่มบริษัทที่ปรึกษา				สำนักงานบริหารจัดการน้ำ กรมทรัพยากรน้ำ โครงการออกแบบแหล่งน้ำชุมชนเพื่อหาน้ำต้นทุน ระบบประปาหมู่บ้านและเพิ่มประสิทธิภาพระบบประปา							
<ul style="list-style-type: none"> <li>✳ บริษัท คอนสตรัคท์ ออฟ เทคโนโลยี จำกัด</li> <li>⊙ บริษัท ที แอนด์ ซี แอสโซซิเอต จำกัด</li> <li>⊙ บริษัท โดสต์ คอนสตรัคท์ จำกัด</li> </ul>	<ul style="list-style-type: none"> <li>⊙ บริษัท ไทยคอนสตรัคท์ เอ็นจิเนียริ่ง จำกัด</li> <li>⊙ บริษัท เอ กรุป คอนสตรัคท์ จำกัด</li> </ul>			แบบ	ก่อสร้างระบบประปาผลิตขนาดกลาง	แบบเลขที่	๑๑.๐๐-1805-03	แผ่นที่	1/2		
( ดร.ชวัญชัย สีนาคพันธ์ ) ผู้จัดการโครงการ				สำรวจ	ชเนต ศิรินนท์	-		สถานที่	บ้านบ่อแก้ว หมู่ 5 ตำบลบึงขาคี อ.สามแยกภู มิ จ.พิจิตร	มาตราส่วน	1:5,000
				ตรวจสอบ	ปณัศัณย์ มณีสวีโรดม	สง.10783		แบบแปลน	ผังรวมโครงการ	ว/ด/ป	วันที่...../...../.....
				ตรวจสอบ	ศจางพวง สุทธิจ	สง.7139					



DEPARTMENT OF WATER RESOURCES  
DESCRIPTION OR RECOVERY OF BENCH MARK

PROJECT		โครงการออกแบบแหล่งน้ำชุมชนเพื่อหาน้ำต้นทุน ระบบประปาหมู่บ้านและเพิ่มประสิทธิภาพระบบประปา บ้านบึงกือ หมู่ 5 ตำบลบึงกือ		CHANGWAT	ชัยภูมิ
AZIMUTH FROM		BM 001 TO	BM 002	AMPHOE	เสลภูมิ
		242° 41' 43" จ.ย.:	151.047 น.	TYPE OF MARK	
				CONCRETE SIZE 60 X 60 X 70 CM	
VERTICAL DATUM	MEAN SEA LEVEL AT KOLAK	STATION	BM 001	ELEVATION	131.275 m.
HORIZONTAL DATUM	WGS 84 DATUM	N	1,774,190.268	: E	393,285.359
GRID AND ZONE	48P	STATION	BM 002	ELEVATION	131.814 m.
		N	1,774,120.992	: E	393,151.189

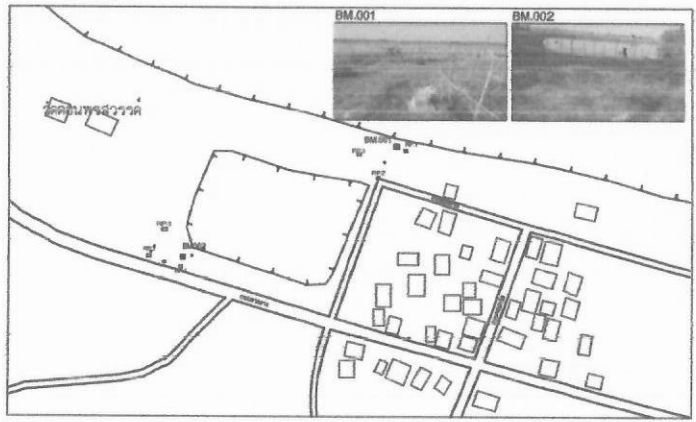

BM001			
พิกัดจุดบริเวณคันดินริมอ่างเก็บน้ำ			
RP.1	มุมหัว	ระยะ	6.1 น. Az. = 117°
RP.2	มุมถนน	ระยะ	22.7 น. Az. = 210°
RP.3	ต้นไม้	ระยะ	23.7 น. Az. = 258°
BM002			
พิกัดจุดบริเวณสะพานสะพานหินใต้คันดินถนน			
RP.1	เสาไม้	ระยะ	13.7 น. Az. = 194°
RP.2	ต้นไม้	ระยะ	20.6 น. Az. = 272°
RP.3	ต้นไม้	ระยะ	20.6 น. Az. = 326°

คำพิพาทจุด BM.001, BM.002 อ้างอิงจากหมุดของกระทรวงเกษตรและสหกรณ์ ชื่อ A101042

<b>กลุ่มบริษัทที่ปรึกษา</b>				<b>สำนักบริหารจัดการน้ำ กรมทรัพยากรน้ำ</b>			
* บริษัท คอนสแตนท์ ออฟ เทคโนโลยี จำกัด		* บริษัท ไทยคอนสตรัคชั่น เอ็นจิเนียริ่ง จำกัด		โครงการออกแบบแหล่งน้ำชุมชนเพื่อหาน้ำต้นทุน ระบบประปาหมู่บ้านและเพิ่มประสิทธิภาพระบบประปา			
* บริษัท ที แอนด์ ซี แอเมจเมนท์ จำกัด		* บริษัท เอ กรุ๊ป คอนสตรัคชั่น จำกัด		แบบ	ก่อสร้างระบบประปาฝัวยานกลาง	แบบเลขที่	๑๘๕๐-1๘๐๕-๐3
* บริษัท โดสติง คอนสตรัคชั่น จำกัด				สถานที่	บ้านบึงกือ หมู่ 5 ตำบลบึงกือ อำเภอเสลภูมิ จังหวัดชัยภูมิ	ขนาดกระดาษ	ไม่แสดงมาตรฐาน
 ( ดร.ขวัญชัย สิม่าพันธุ์ ) <b>ผู้จัดการโครงการ</b>	สำรวจ	สมศ พิรุณพันธ์	-	แบบแสดง	ผังรวมโครงการ	ว/ด/ป	วันที่...../...../.....
	เขียนแบบ	ชิตพันธ์ แจ้งสกุล	-				
	ออกแบบ	ปวงศักดิ์ ยศศิริโชติคุณ	สย.10783				
	ตรวจ	สรายุพงษ์ ศุภกิจ	สย.7139				



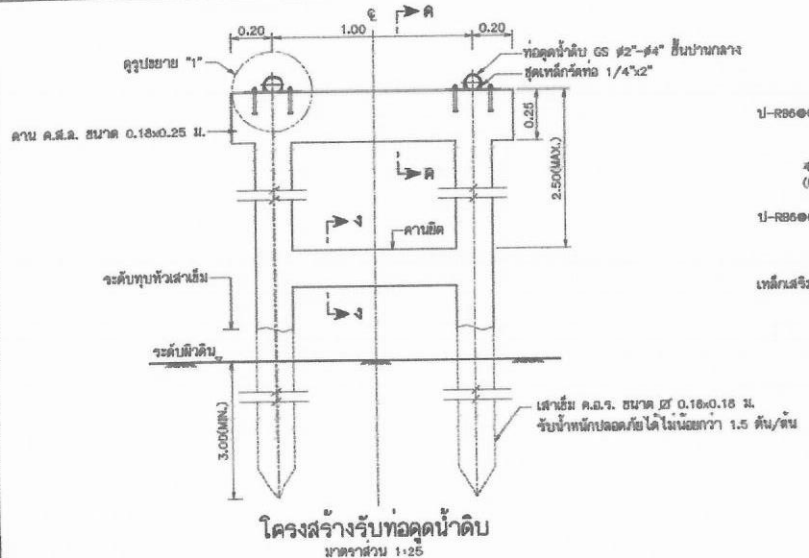

โครงสร้างรับท่อคน้ำดิบ  
มาตราส่วน 1:25

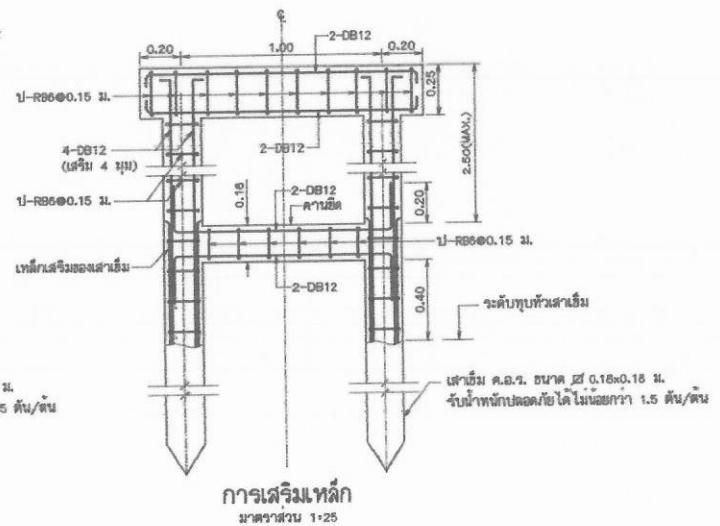

การเสริมเหล็ก  
มาตราส่วน 1:25

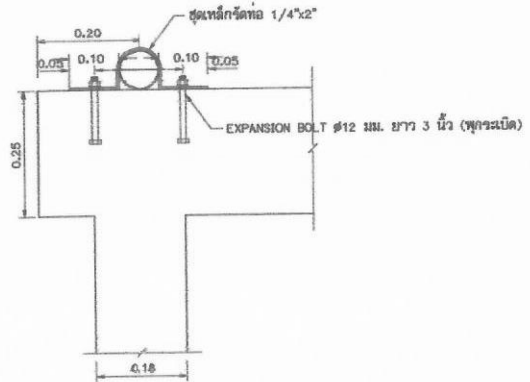

รูปขยาย "1"  
มาตราส่วน 1:10

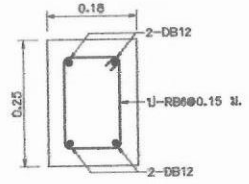

รูปตัด ค-ค  
มาตราส่วน 1:10

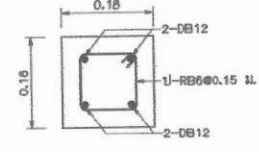

รูปตัด ง-ง  
มาตราส่วน 1:10

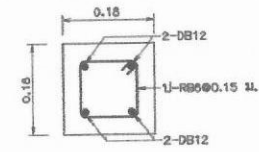

รายละเอียดเสา  
มาตราส่วน 1:10

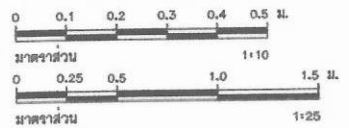

หมายเหตุ

1. ระดับ (รทท.) และมีค่างา กำหนดไว้เป็นวงวน นอกจากแสดงไว้เป็นอย่างอื่น
2. ถ้าสภาพดินแข็งเป็นชั้นดินแข็งและไม่สามารถคอกำยืมจนดินเดิมตามความยาวที่กำหนด หรือคอกำยืมลงจ่ายคอกำยืมได้ จะต้องแจ้งให้วิศวกรควบคุมงานก่อสร้างล่วงหน้าก่อนทุกครั้งมีทั้งการดำเนินการเปลี่ยนแปลงใหม่ค่าใช้จ่ายเป็นของผู้นับจ้างทั้งสิ้น

กลุ่มบริษัทที่ปรึกษา					สำนักบริหารจัดการน้ำ กรมทรัพยากรน้ำ					
* บริษัท คอนสตรัคชั่น เทคโนโลยี จำกัด      * บริษัท ไทยคอนสตรัคชั่น เอ็นจิเนียริ่ง จำกัด * บริษัท พี แอนด ซี แมเนจเม้นท์ จำกัด      * บริษัท เอ กรุ๊ป คอนสตรัคชั่น จำกัด * บริษัท โกลด์ คอนสตรัคชั่น จำกัด					โครงการออกแบบแหล่งน้ำชุมชนเพื่อหาน้ำต้นทุน ระบบประปาหมู่บ้านและเพิ่มประสิทธิภาพระบบประปา					
 ( ดร.ชัยชัย หินคำพันธุ์ ) <b>ผู้จัดการโครงการ</b>					แบบ	ก่อสร้างระบบประปาฝัาคั้นขนาดกลาง	แบบเลขที่	จล.๐๐-18๐5-๐5	แผ่นที่	2/2
					สถานที่	บ้านบึงแก่นชัย หมู่ 5 ตำบลบึงแก่นชัย อําเภอสกลภูมิ จังหวัดร้อยเอ็ด	มาตราส่วน	1:10, 1:25		
					แบบแสดง	ผังบริเวณโรงสูบน้ำดิบ	ร/ด/ป	วันที่...../...../.....		

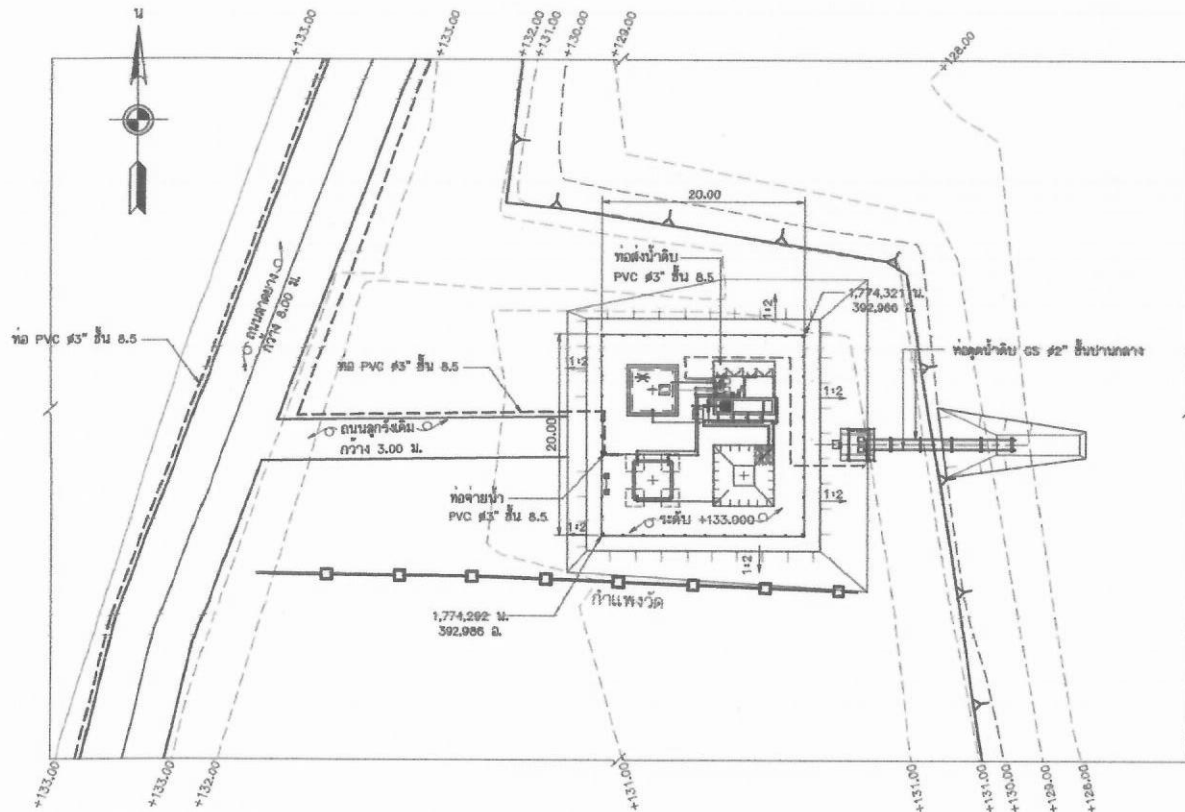

**ผังบริเวณระบบผลิตน้ำประปา**  
มาตราส่วน 1:500

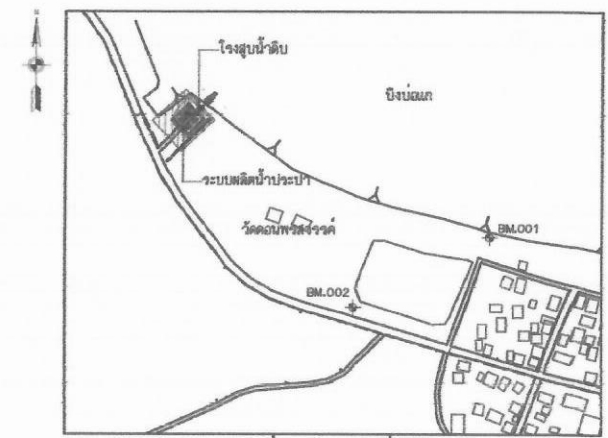

**แผนที่แสดงตำแหน่งจุดหลักฐาน**  
มาตราส่วน 1:5,000

**ตารางแสดงรายละเอียดจุดหลักฐาน (BENCHMARK)**

ชื่อจุด	ค่าพิกัด (ม.)		ค่าระดับ ม.(รทท.)	หมายเหตุ
	น.	อ.		
BM.001	1,774,190.268	393,285.359	+131.276	จุดอยู่บริเวณด้านใต้ริมทางกับท่า
BM.002	1,774,120.992	393,151.169	+131.814	จุดอยู่บริเวณขอบสระด้านทิศใต้ติดกับถนน

**หมายเหตุ**

1. พิกัดที่ตั้งมุมชี้ระบบผลิตน้ำประปา อ้างอิงจากจุดหลักฐาน BM.001 และ BM.002
2. ระดับ (รทท.) และมีค่าจาก กำหนดไว้เป็นเมตร นอกจากแสดงไว้เป็นอาซิมุต
3. ผู้รับจ้างต้องตรวจสอบระดับที่บริเวณที่จะทำการก่อสร้างออกให้หมด จากนั้นจึงถมปรับระดับพื้นที่และระดับดินให้อยู่ที่ระดับ ไม่น้อยกว่า +133.00 ม.(รทท.) โดยพื้นที่ดินถมจะตองกว้างและแนวขอบรั้วทุกด้านออกไป ไม่น้อยกว่า 1.50 ม. จากนั้นจึงถมลาดด้านข้างความชันไม่น้อยกว่า 1:1.5 (ตั้ง-ราบ) ต่อกว้างไปจนถึงคันดิน
4. ตำแหน่งก่อสร้างระบบผลิตน้ำประปา สามารถปรับเปลี่ยนให้เหมาะสมกับสภาพพื้นที่จริงขณะทำการก่อสร้างได้ โดยต้องได้รับความเห็นชอบจากผู้ว่าราชการนการก่อสร้าง
5. ตำแหน่งก่อสร้างระบบผลิตน้ำประปาจะต้องไม่เข้ามารบกวนในเขตทาง
6. ตำแหน่งการวางอาคารและการประสานท่อวางระบบ ตามแบบแปลนมาตรฐานเลขที่ 911061

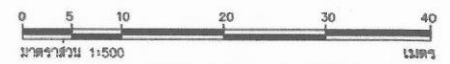

กลุ่มบริษัทที่ปรึกษา				
✳ บริษัท คอนสตรัคชั่น ออฟ เทคโนโลยี จำกัด	บริษัท ไทยคอนสตรัคชั่น เอ็นจิเนียริ่ง จำกัด			
✳ บริษัท ที แอนด ซี แมนูแฟกเจอร์ จำกัด	บริษัท เอ กรุ๊ป คอนสตรัคชั่น จำกัด			
✳ บริษัท โกลด์ คอนสตรัคชั่น จำกัด				
	สำรวจ	แผนผัง	คำนวณ	ตรวจสอบ
( ดร.ขวัญชัย สิม่าพันธุ์ )	เขียนแบบ	จัดพิมพ์	แจ้งสมุด	
	ออกแบบ	ปณาดิลัย ยศศิริโชติคุณ	สย.10783	
<b>ผู้จัดการโครงการ</b>	ตรวจ	ศราวุฒพงษ์ สุทธิง	สย.7139	

สำนักบริหารจัดการน้ำ กรมทรัพยากรน้ำ			
โครงการออกแบบแหล่งน้ำชุมชนเพื่อทำน้ำต้นทุน ระบบประปาหมู่บ้านและเพิ่มประสิทธิภาพระบบประปา			
แบบ	ก่อสร้างระบบประปาผิวน้ำขนาดกลาง	แบบเลขที่	๑๐.๑๐-1๐๐5-๐8 แผนที่ 1/2
สถานที่	บ้านบึงแกน้อย หมู่ 5 ตำบลบึงกาฬ อำเภอสลภูมิ จังหวัดร้อยเอ็ด	มาตราส่วน	1:500, 1:5,000
แบบแสดง	ผังบริเวณระบบผลิตน้ำประปา	ว/ด/ป	วันที่...../...../.....

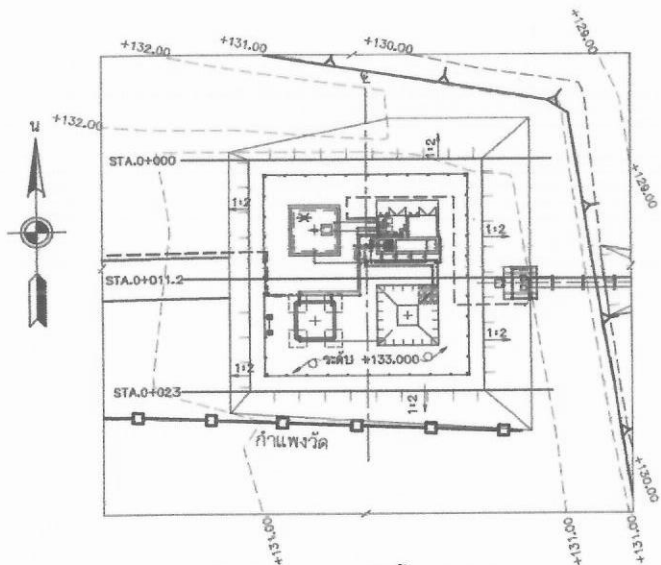

ผังบริเวณระบบผลิตน้ำประปา  
มาตราส่วน 1:500

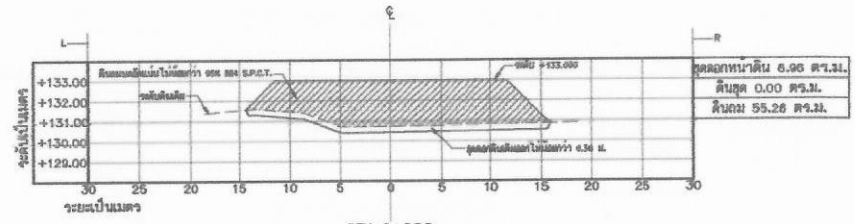

STA.0+000  
มาตราส่วน  
ทางตั้ง 1:250  
ทางราบ 1:500

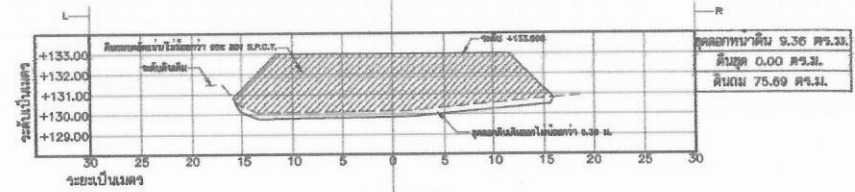

STA.0+011.2  
มาตราส่วน  
ทางตั้ง 1:250  
ทางราบ 1:500

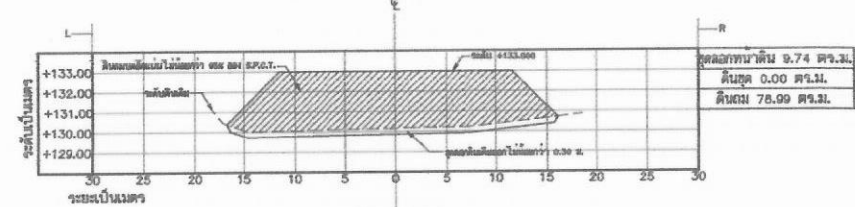

STA.0+023  
มาตราส่วน  
ทางตั้ง 1:250  
ทางราบ 1:500

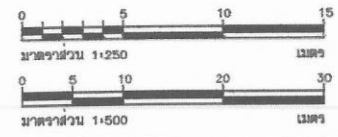

กลุ่มบริษัทที่ปรึกษา				
✱ บริษัท คอนสตรัคชั่น ออฟ เทคโนโลยี จำกัด	บริษัท ไทยคอนสตรัคชั่น เอ็นจิเนียริ่ง จำกัด			
● บริษัท ที แอมดี อี แอสโซซิเอต จำกัด	บริษัท เอ กรุ๊ป คอนสตรัคชั่น จำกัด			
◎ บริษัท โกลด์ คอนสตรัคชั่น จำกัด				
	สำรวจ	ธนศ พิรุณพันธ์	-	
( ดร.ขวัญชัย สีเทาพันธุ์ )	เขียนแบบ	ชิตพันธ์ แจงมูล	-	
ผู้จัดการ โครงการ	ออกแบบ	ปณาส้อย ยศศิริไศยคุณ	สย.10783	
	ตรวจ	ศราวณพพงษ์ สุขกิจ	สย.7139	

สำนักบริหารจัดการน้ำ กรมทรัพยากรน้ำ			
โครงการออกแบบแหล่งน้ำชุมชนเพื่อหาน้ำต้นทุน ระบบประปาหมู่บ้านและเพิ่มประสิทธิภาพระบบประปา			
แบบ	ก่อสร้างระบบประปาบริเวณขนาดกลาง	แบบเลขที่	รช.๘๐-1๘๐5-๐๕ แผ่นที่ 2/2
สถานที่	บ้านบ่อแกน้อย หมู่ 5 ตำบลบึงเกลือ อำเภอสระบุรี จังหวัดระยอง	มาตราส่วน	1:250, 1:500
แบบแสดง	ผังบริเวณระบบผลิตน้ำประปา	ว/ด/ป	วันที่...../...../.....